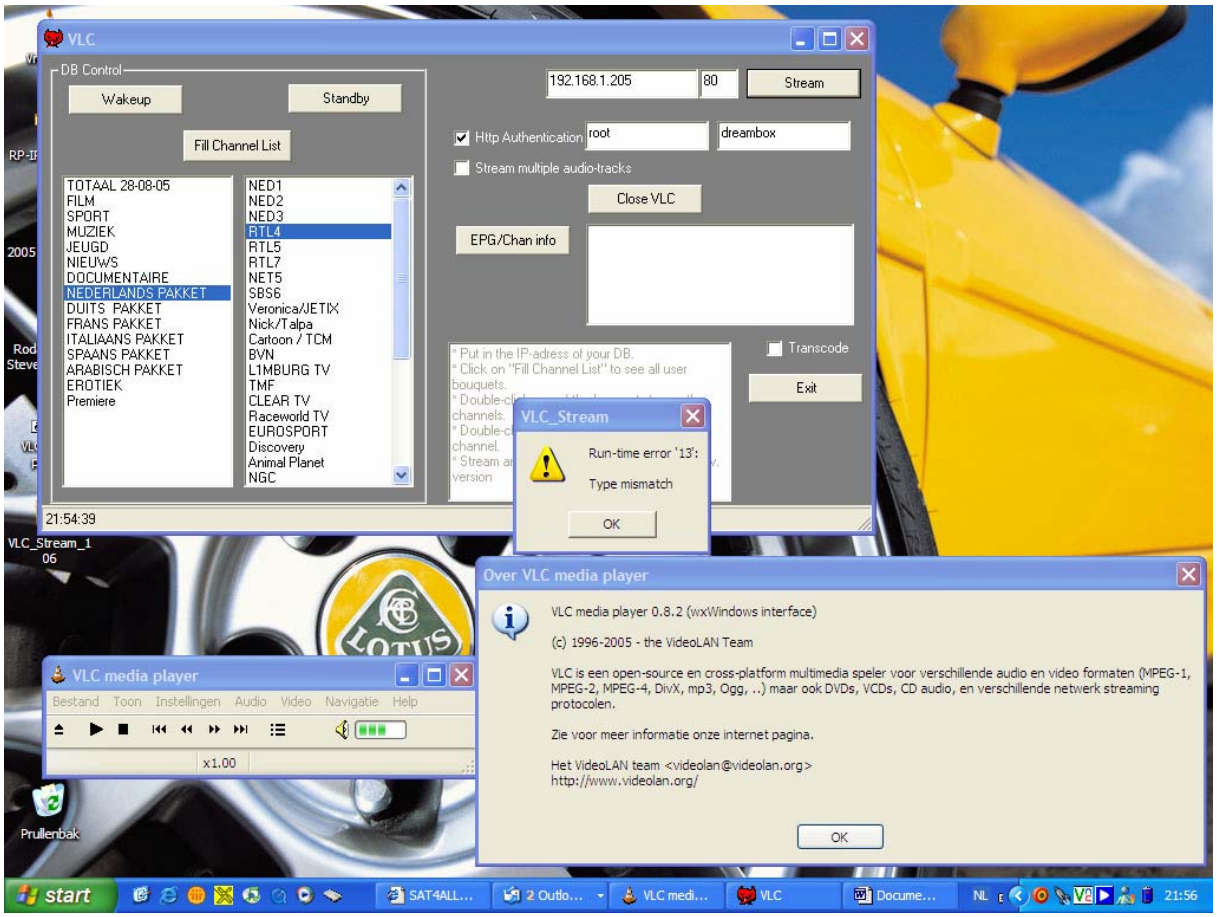
VLC
DB Control
Wakeup
Standby
Fill Channel List
TOTAAL 28-08-05
FILM
SPORT
MUZIEK
JEUGD
NIEUWS
DOCUMENTAIRE
NEDERLANDS PAKKET
DUITS PAKKET
FRANS PAKKET
ITALIAANS PAKKET
SPAANS PAKKET
ARABISCH PAKKET
EROTIEK
Premiere
NED1
NED2
NED3
RTL4
RTL5
RTL7
NET5
SBS6
Veronica/JETIX
Nick/Talpa
Cartoon / TCM
BVN
L1MBURG TV
TMF
CLEAR TV
Raceworld TV
EUROSPORT
Discovery
Animal Planet
NGC
192.168.1.205
80
Stream
Http Authentication
root
dreambox
Stream multiple audio-tracks
Close VLC
EPG/Chan info
Transcode
Exit
* Put in the IP-adress of your DB.
* Click on "Fill Channel List" to see all user bouquets.
VLC_Stream
Run-time error '13':
Type mismatch
OK
21:54:39
VLC_Stream_1
06
Over VLC media player
VLC media player 0.8.2 (wxWindows interface)
(c) 1996-2005 - the VideoLAN Team
VLC is een open-source en cross-platform multimedia speler voor verschillende audio en video formaten (MPEG-1, MPEG-2, MPEG-4, DivX, mp3, Ogg, ..) maar ook DVDs, VCDs, CD audio, en verschillende netwerk streaming protocolen.
Zie voor meer informatie onze internet pagina.
Het VideoLAN team <videolan@videolan.org>
http://www.videolan.org/
OK
VLC media player
Bestand Toon Instellingen Audio Video Navigatie Help
x1.00
Prullenbak
start
SAT4ALL...
2 Outlo...
VLC medi...
VLC
Docume...
NL
21:56