

Er zijn veel **illegale** en slechte kwaliteit kopieën van de Dreambox DM800, DM800HD-SE (Second Edition) en DM500HD in omloop. De DM800HD wordt origineel al bijna niet meer verkocht. Daar is de DM800HD-SE voor in de plaats gekomen.

**Als je in aanraking komt met een illegale kopie, doe dan altijd aangifte van oplichting bij de politie!**

**Hoe weet ik dat ik het met een illegale clone box te maken heb in plaats van een originele Dreambox?**

## **Dreambox DM800HD-SE**

Om douane inbeslagname te omzeilen, hebben de allerlaatste DM800HD-SE clone boxen een oranje/witte zwarte doos met daarop op de letters Sunray Sun800 HD SE en de afbeelding van 2 lachende dames en een 'Justin Bieber' eppo. Originele Dreambox DM800HD-SE's hebben een zwarte doos met zilverkleurige letters erop.



**Clone verpakking.**

Op de box zelf staat linksboven van de voorkant geen Dreambox logo maar een Sunray logo, op echte staat uiteraard het Dreambox logo.



### Clone front.

De afstandsbediening van de clone DM800HD-SE heeft zwarte tape op het Dreambox logo geplakt onderaan de afstandsbediening.

Heeft de afstandsbediening onder de kleuren knoppen nog 2 rijen met knoppen dan is het een clone AB. De echte heeft maar 1 rij knoppen onder de kleur knoppen.

De originele Dreambox DM800HD-SE heeft aan de achterkant alleen maar zwarte schroefjes, de grotere schroeven hebben een kopse kant en de kleinere een verzonken kopje.



De clone box heeft zilverkleurige schroefjes met een verzonken kopje aan de achterkant, de verzonken schroefjes zijn iets groter dan de originele zwarte verzonken schroefjes.



Binnenin zit een ventilator staat hier op het stickertje in het midden Sunshine en de stroomkabeltjes komen (als je de box recht voor je hebt) aan de display zijde eruit is het een clone box. Originele Second Editions hebben geen sticker met Sunshine erop en de stroomkabeltjes komen altijd aan de rechterkant eruit.



Originele Dreambox DM800HD-SE Ventilator/Mainboard.

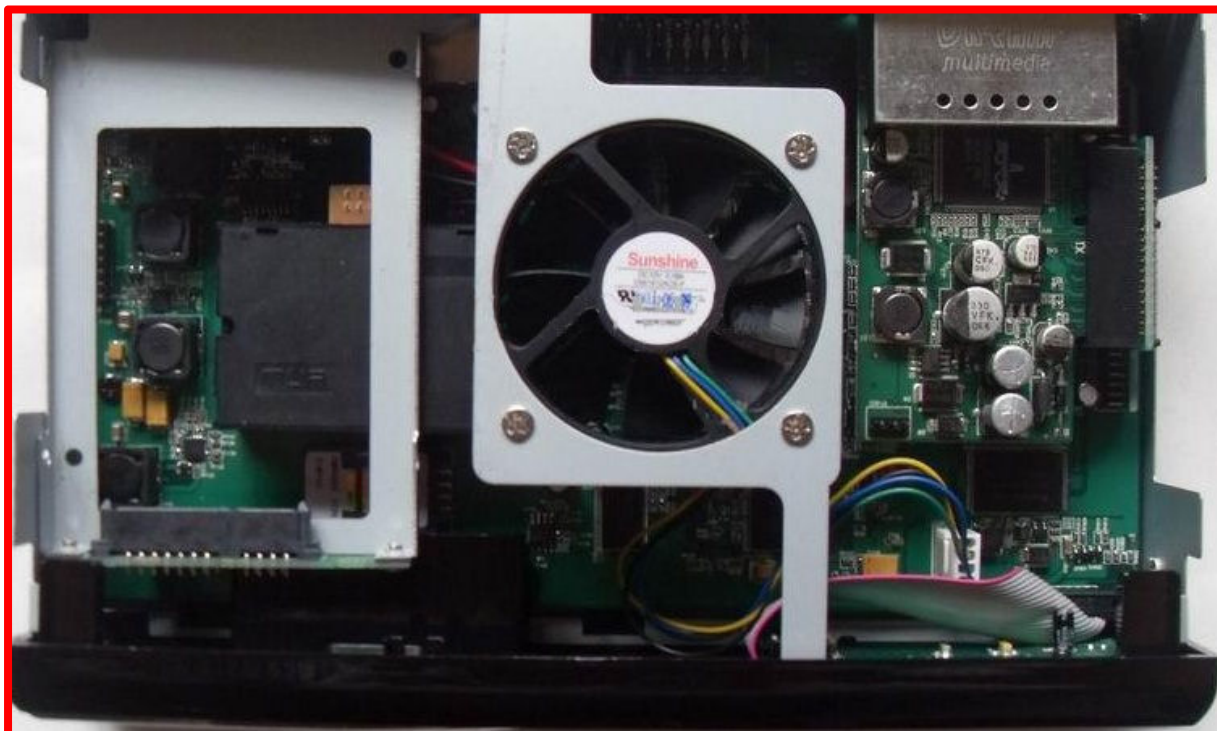

Clone Ventilator/Mainboard

Voor de Smartcard reader zit een sim kaart houder, staat er op het sim kaartje Ferrari of Sim 2.10 dan is het een clone box.



Als je de mogelijkheid hebt om een box te laten starten en er staat op het OLED display aan de voorkant iets van Sim201/2.10 Team of Ferrari Team met een website adres dan heb je een clone box, originele boxen laten alleen het Dream Multimedia logo zien.

Typische clone Advertentie omschrijvingen:

- 1: De Nieuwprijs, alles wat lager is dan 400 euro is gegarandeerd een clone box.
- 2: Clone 800SE boxen komen van de fabriek af met voorgeïnstalleerde images zoals AllRussian Dream/DreamElite en/of Nabilo Blackhole.

Meestal staat er een bootloader versie bij o.a 82 voor de sims en 79 voor Ferrari sims.

Originele DM800HD-SE's hebben images van Dreambox zelf erop en adverteren nooit met bootloader versies.

Mocht het zo zijn dat je na deze tips nog steeds niet zeker weet of je in het bezit bent van een originele Dreambox, kan je nog altijd in het plug-in menu van de box de Genuine Dreambox plug-in starten welke een code weergeeft die op de website moet worden ingevoerd en zal vermelden of het een echte Dreambox betreft.



Er zijn meerdere fabrieken in China die clone boxen produceren, dus eventuele optische wijzigingen kunnen altijd voorkomen.

Met dank aan [www.sat4all.com](http://www.sat4all.com) lid Happysat!